

Project: 44 appartementen Anna's Hof te Hilversum

Erratum nr. 1

Datum
31 maart 2022

Betreft: Wijzigingen op de verkooptekeningen

Pagina
1/1

Blad 100:

De meterkast voor de invoer van de TEL in de bergingencluster ter plaatse van de berging van bnr 28 is vergroot. Naast de meterkast van de TEL komt een extra meterkast voor de CAI.
De berging van bnr 28 wordt hierdoor 7,5 m² groot.

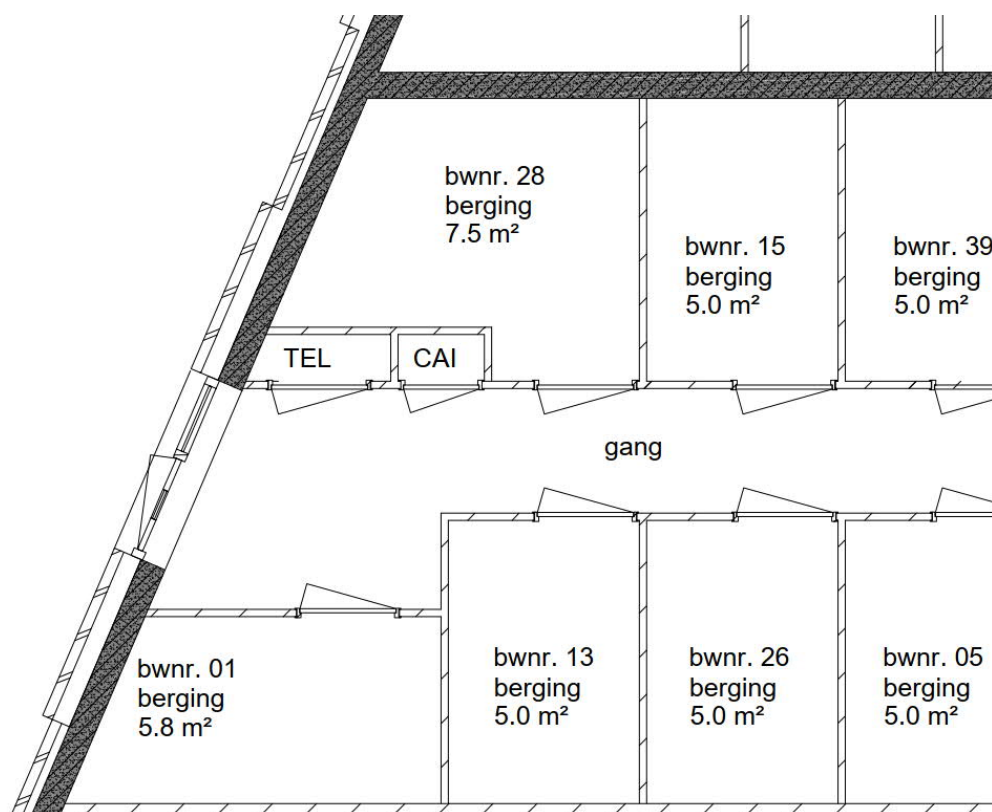

Fragment is niet op schaal